Характеристика группы «Росинка»

Группа расположена на 1 этаже в левом крыле здания.
Общая площадь помещения: 111,3 кв. м.

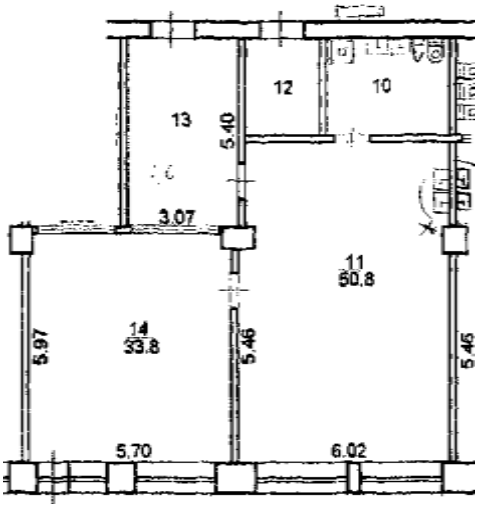

Группа состоит из 4 помещений: приемная, групповое помещение, спальня, умывальная и туалетная комната (совмещены). В помещениях имеется 4 окна, балконная дверь.

Вентиляционная система группы оконная и вытяжная естественного типа. В групповой ячейке установлены люминесцентные лампы, рассеивающего света в количестве 30 штук (31х2ЛБ40ВТ), и 1 лампа накаливания (ЛН1х60В), в соответствии с санитарными правилами и нормами.

Имеются стеллажи для хранения документов и наглядных пособий. Эстетическое оформление хорошее. В группе организована наглядная агитация по охране труда, пожарной и антитеррористической безопасности. Имеется достаточное количество литературы, учебных пособий, дидактических материалов. Группа оборудована средствами пожаротушения и средствами первой медицинской помощи, а так же средствами индивидуальной защиты для детей (противопожарные маски «Алина») на каждого ребенка.

Площадь общая	111,3 кв. м.
Площадь группового помещения	50,8 кв. м.
Площадь спальни	33,8 кв. м.
Площадь приемной	16,6 кв.м.
Количество рабочих мест	2
Система вентиляции	Естественная
Система отопления	Централизованное
Система водоснабжения	Централизованное
Система канализации	Централизованное
Система защиты электрооборудования	Заземлено
Допустимое количество воспитанников, согласно СанПиН 2.4.1.3049 – 13	24 человека