Характеристика группы «Гномики»

Группа расположена на 1 этаже в левом крыле здания.
Общая площадь помещения: 118,9 кв. м.

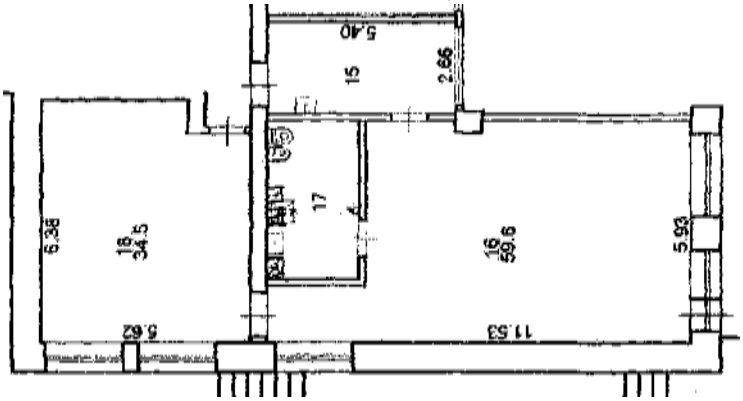

Группа состоит из 4 помещений: приемная, групповое помещение, спальня, умывальная и туалетная комната(совмещены). В помещениях имеется 5 окон, балконная дверь.

Вентиляционная система группы оконная и вытяжная естественного типа. В групповой ячейке установлены люминесцентные лампы, рассеивающего света в количестве 30 штук (31х2ЛБ40ВТ), и 1 лампа накаливания (ЛН1х60В), в соответствии с санитарными правилами и нормами.

Имеются стеллажи для хранения документов и наглядных пособий, игрушек.

Площадь общая	118,9 кв. м.
Площадь группового помещения	59,6 кв. м.
Площадь спальни	34,5 кв. м.
Площадь приемной	14,4 кв.м.
Количество рабочих мест	2
Система вентиляции	Естественная
Система отопления	Централизованное
Система водоснабжения	Централизованное
Система канализации	Централизованное
Система защиты электрооборудования	Заземлено
Допустимое количество воспитанников, согласно СанПиН 2.4.1.3049 – 13	